

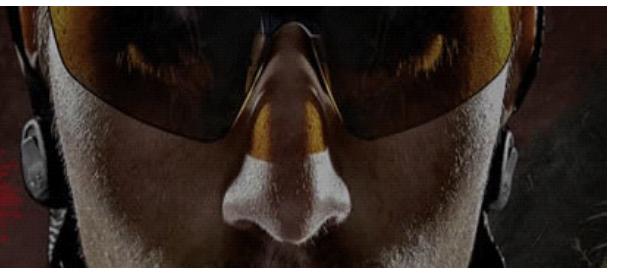

# EL DESAFÍO CONTINÚA

## 4 Y 5 DE JUNIO 2016



### CLASIFICACIÓN GENERAL FEMENINA

Pos. Gen.	DORSAL	NOMBRE	CLUB	Categoría	Etapa 1 70 km	Etapa 2 62 km	TIEMPO OFICIAL	Diferencia
1	2175	ROJAS MEJIAS, LUCIA	BERRIA FACTORY TEAM	SUB 23 FEMENINO	3:43:08	3:22:53	7:06:01	
2	261	GONZALEZ NAVARRO, VERONICA	CONCHEL RACING TEAM	MASTER 35 FEMEN	3:54:44	3:36:47	7:31:31	a 0:25:30
3	270	CAMPOS FUENTES, ALICIA	FAELI, TAPERIA, VINOTE	MASTER 35 FEMEN	4:09:33	3:53:42	8:03:15	a 0:57:14
4	806	MILAN ARELLANO, AIDA	INGETEAM - RUMBO BTT	MASTER 50 FEM	4:07:44	4:03:29	8:11:13	a 1:05:12
5	369	HERREROS VALIENTE, RUT	INGETEAM - RUMBO BTT	MASTER 45 FEMEN	4:20:51	4:07:19	8:28:10	a 1:22:09
6	470	JIMÉNEZ MARTÍNEZ, ALMUDENA	ULB-ACERO SPORT-EST	ELITE FEMENINO	4:37:14	4:17:14	8:54:28	a 1:48:27
7	445	CABAÑERO ARMERO, JUANI	DEPOR BIKE ULB TEAM	MASTER 50 FEM	4:44:57	4:42:08	9:27:05	a 2:21:04
8	491	TARRUELLA LORENZO, ALEJAND	ORBEA FAURA TEAM	ELITE FEMENINO	5:09:22	4:21:14	9:30:36	a 2:24:35
9	379	SARRION LOPEZ, CANDELA	BICICLETAS EL HELLINE	SUB 23 FEMENINO	5:26:53	4:56:47	10:23:40	a 3:17:39
10	477	MOLINA DIAZ, MARI	CONCHEL RACING TEAM	MASTER 35 FEMEN	5:32:57	4:56:50	10:29:47	a 3:23:46